

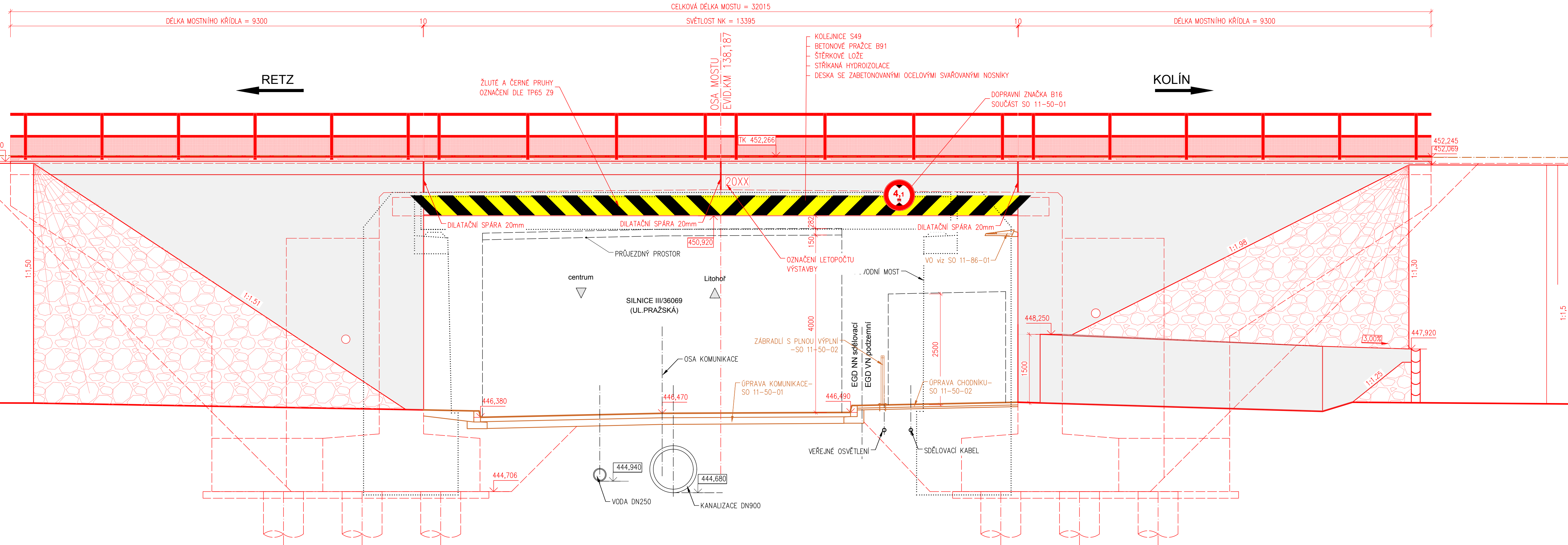



M1:50

1:50



		EVROPSKÁ UNIE Evropské strukturální a investiční fondy Operační program Doprava		Ministerstvo dopravy Státní fond dopravní infrastruktury 	
Jiná ověření:		Paré:			
Orientační schéma:		Razítko oprávněné osoby:			
		Podpis:		Datum:	
Revize:	Datum:	Popis:	Kontroloval:		
v00	-	Dokumentace po připomínkách	Ing. Štěpán Kameš		

Stavebník/Investor:	<b>Správa železnic, státní organizace</b> Adresa: <b>Dlážděná 1003/7, 110 00 Praha 1</b> Zástupce investora: Stavební správa východ Adresa: Nerudova 773/1, 779 00 Olomouc	 <b>SPRÁVA ŽELEZNIC</b>
---------------------	---	--

Zhotovitel díla:	DMC Havlíčkův Brod s.r.o. Adresa: Průmyslová 941, 580 01 Havlíčkův Brod Kontakt: T: +420 724 155 348 E: kverek@dmchb.cz	 <b>DMC</b> <i>Havlíčkův Brod</i>
Zhotovitel části/objektu:	SUDOP BRNO, spol. s r.o. Adresa: Kounicova 688/26, 611 36 Brno Kontakt: T: +420 972625804 E: sudop@sudop-brno.cz	 <b>SUDOP BRNO</b>

Hlavní projektant (HIP): Radek Kverek Dis.	Specialista: Ing. Štěpán Kameš
--	--------------------------------

Název stavby/akce:	<b>Rekonstrukce mostu v km 138,187</b> <b>TÚ 1201 na trati Znojmo - Okříšky</b>	Označení investora: S622000024 Zakázka: 21072-01-0223
Název části:	Mosty, propustky a zdi	Označení části: D.2.1.04
Název objektu/díle části:	<b>Most v km 138,187</b>	Označení objektu/komplexu: <b>SO 11-20-01</b>
Název přílohy:	Nový stav - Pohled po směru staničení zprava	Číslo přílohy (typ/pořadí): 2.025
Název díle části přílohy:	Odpovědný projektant: Ing. Štěpán Kameš Vysočina Kraj: Moravské Budějovice	Stupeň dokumentace: <b>DUSP+PDP5</b> Smluvní datum zpracování: <b>31.03.2024</b>

Číslo investora:	Stupeň dokumentace:	Objekt:	Příloha:
S 6 2 2 0 0 0 0 2 4 7	Číslo:	S 0 1 1 2 0 0 0 1	X X - 2 - 0 2 5 - V 0 1